

Gemeinde Mellikon



Kanton Aargau



Teiländerung Kulturlandplan Materialabbau- und Deponiezone 'Steinbruch Mellikon'

12. Mai 2022 / Entwurf zur 2. Vorprüfung und Mitwirkung

Situation 1:5'000

Übersicht

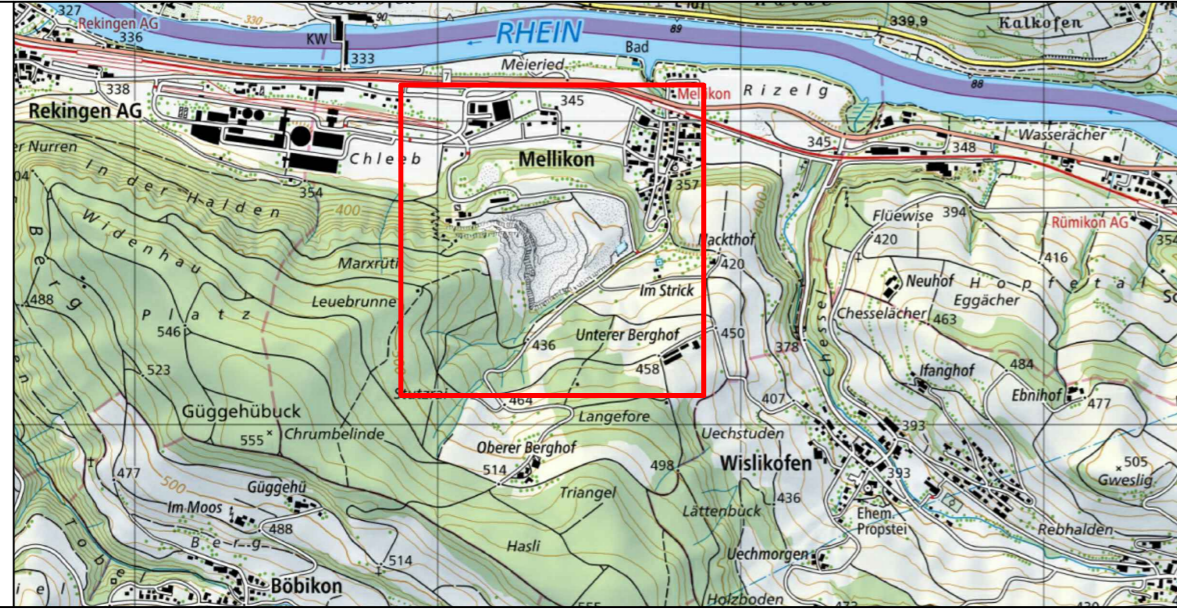

1:25'000

Vorprüfungsbericht vom:

Mitwirkungsbericht vom:

Öffentliche Auflage vom: bis:

Von der Gemeindeversammlung beschlossen am:

Der Gemeindeammann: Die Gemeindegeschreiberin:

R. Laube N. Wenger

Genehmigungsvermerk

landschaft+ressourcen GmbH Dorf 6 5056 Atterwil	Datum 12.05.2022	Format 30 x 63	Plan-Nr. 101.09-11a	Gezeichnet PUT	Geprüft DM
---	---------------------	-------------------	------------------------	-------------------	---------------

Rechtskräftiger Kulturlandplan 1:5'000

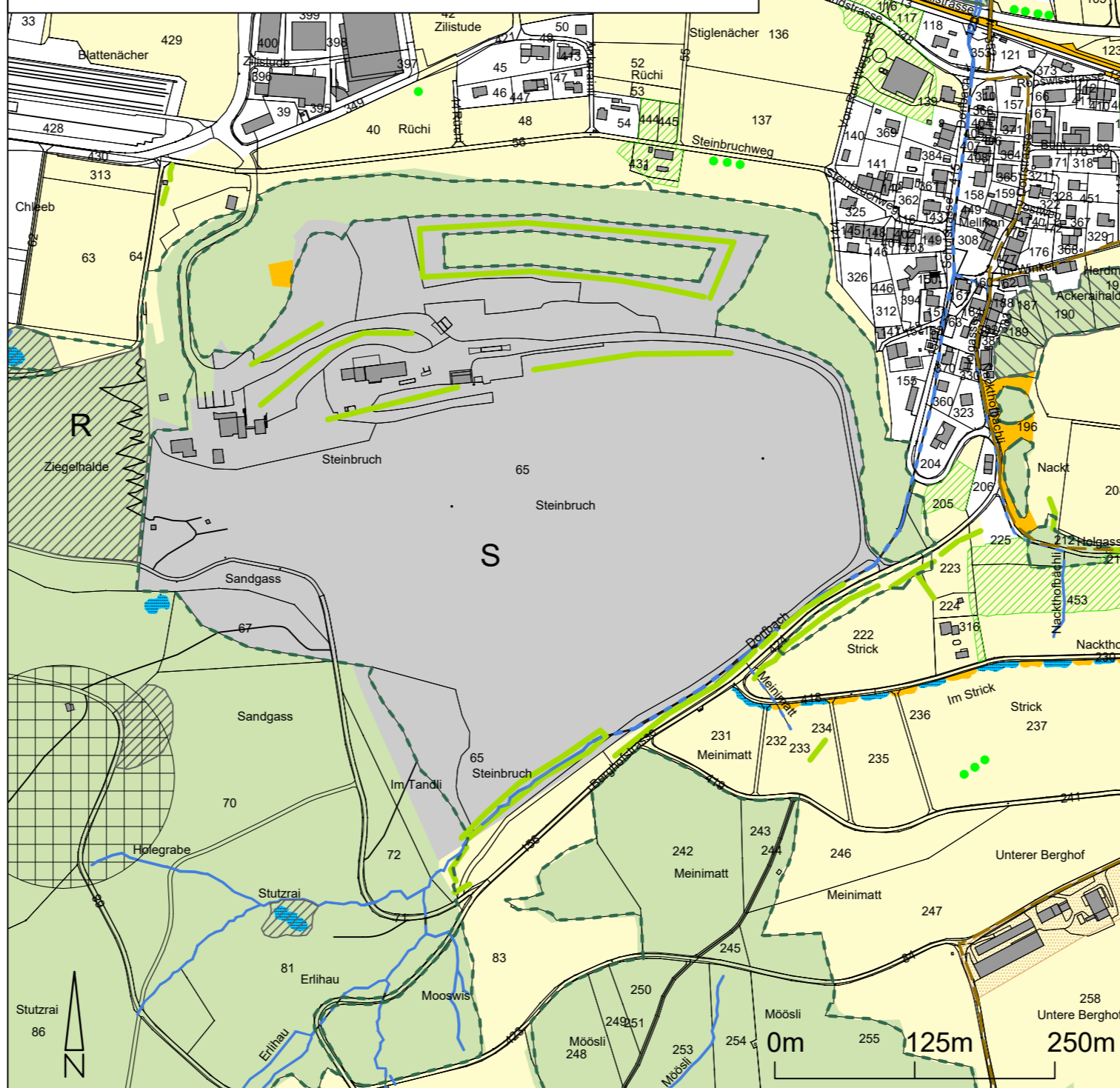

Legende

- Grundlagen
Digitale Datenübernahme AGIS. Datenbezug vom 12.04.2021 (LV95)
Rechtskräftiger Kulturlandplan Gemeinde Mellikon 09.12.2005
- | | | |
|--|----------------------------------|--|
| Genehmigungsinhalt rechtskräftig | Überlagerte Schutzzonen | Orientierungsinhalt |
| Nutzungszone | Schutzzonen | Schutzzonen |
| Landwirtschaftszone | Besondere Waldstandort, Reservat | Baugebiet |
| Speziallandwirtschaftszone 'Unterer Berghof' | Hochstammobstbestand | Wald |
| Materialabbauzone (Steinbruch und Wiesenächer) | Schutzzonen | Waldgrenze (gemäss AGIS und Rodungsbewilligung BVUAW.1080) |
| Feuchtgebiet | Schutzzonen | Gewässer |
| | Schutzzonen | Gewässer eingedohlt |
| | Schutzzonen | Wanderweg |
| | Schutzzonen | Archäologische Fundstelle |
| | Schutzzonen | Hecke, Feldgehölze, Ufergehölze |
| | Schutzzonen | Einzelbaum, Baumgruppe |

Änderung Kulturlandplan (zu genehmigen) 1:5'000

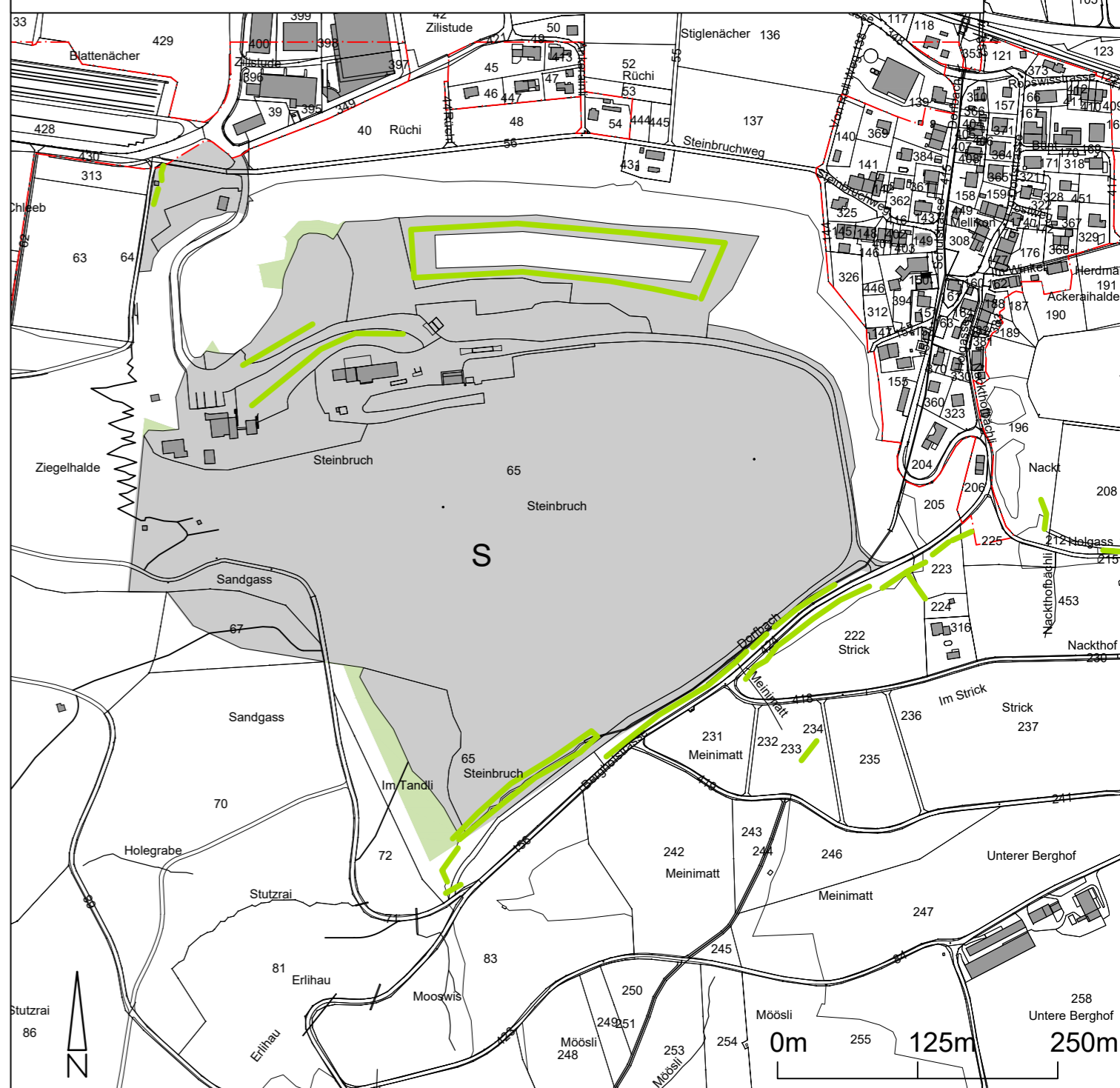

Legende

- Grundlagen
Digitale Datenübernahme AGIS. Datenbezug vom 12.04.2021 (LV95)
Rechtskräftiger Kulturlandplan Gemeinde Mellikon 09.12.2005
- | | |
|---------------------------------|---------------------------------|
| Genehmigungsinhalt (neu) | Orientierungsinhalt |
| Nutzungszone | Schutzzonen |
| Materialabbau- und Deponiezone | Wald |
| | Bauzonengrenze |
| | Hecke, Feldgehölze, Ufergehölze |